

Proyecto Apoyo Integral al Sistema de Salud en Migración

ACTA DE REUNIÓN

Fecha: 30 de Abril de 2026

Objetivo: Realizar el taller "Orientaciones para la implementación de Educación para la Salud como Proceso: Adaptaciones Metodológicas y Pedagógicas"

Organiza la reunión: Coordinadora Nacional de Redes espacio virtual y Equipo Territorial Cundinamarca el espacio presencial.

Lugar: Teams

Hora de inicio: 1:30pm

Hora de terminación: 6:00 p.m.

ORDEN DEL DÍA

1. Salud de Bienvenida y Presentación de los participantes: Apertura del viaje
2. Explorando caminos del conocimiento
3. Comprender la ruta para la acción
4. Llegada al destino: cierre reflexivo del viaje, compromiso

DESARROLLO

1. Salud de Bienvenida y Presentación de los participantes: Apertura del viaje. La Dra. Mónica Castro Directora del Grupo Momento Curso de Vida del Ministerio de Salud y protección Social brinda una cordial bienvenida a los participantes de las Seis Entidades Territoriales donde se implementa el Proyecto PAISS, resaltando la importancia del Proceso de Educación para la Salud en las Redes Sociales y Comunitarias en el desarrollo de las Actividades de Gestión de la Salud Pública en el Plan de Intervenciones Colectivas (PIC), motivando a los participantes a incluir en su Plan de Intervenciones Colectivas estas intervenciones que se han venido fortaleciendo desde el proyecto PAISS y el Ministerio de Salud en los territorios y que hoy dan como producto el documento "Orientaciones para la implementación de Educación para la Salud como Proceso: Adaptaciones Metodológicas y Pedagógicas" que será un instrumento de consulta muy importante para las Secretarías de Salud y que se estará entregando de manera oficial desde el Ministerio de Salud.

Diana Villota líder Nacional de Redes y Educación para la Salud del Proyecto PAISS socializa el proceso de manera general el proceso vivido desde el proyecto PAISS en el marco de la Educación para la Salud (EpS) realizado con las redes sociales y comunitarias que apoya el proyecto PAISS, el cual ha sido la base para la creación del documento "Orientaciones para la implementación de Educación para la Salud como Proceso: Adaptaciones Metodológicas y Pedagógicas" que se socializa hoy de manera preliminar al talento humano de las Secretarías de Salud que lideran los procesos de EpS, el Plan de Intervenciones Colectivas, Salud Materna, Infantil, Mental, entre otros para su apropiación y promoción en los procesos de planeación en salud. A su vez invita a un delegado de cada entidad territorial a socializar sus expectativas frente al desarrollo del taller, donde la Secretaria de Salud de Bogotá representada por la referente de Educación para la Salud Sandra Jimenez expresa que la expectativa que tienen es conocer el lineamiento de Educación para la Salud para su implementación con los equipos de Educación para la Salud Transformadora en la Secretaria de Salud y las Cuatro Subredes de Bogotá.

Seguidamente, se realiza la presentación de los participantes desde el nivel nacional de manera virtual y en cada territorio se realiza la presentación de manera presencial de los participantes bajo la metáfora de un viaje, para el caso de Cundinamarca se realiza la presentación del talento humano de las Secretarías de Salud de Bogotá, Cundinamarca y Soacha con el símbolo de corazón latente representando la emoción que se tiene cuando se realiza un viaje.

Proyecto Apoyo Integral al Sistema de Salud en Migración



- Explorando caminos del conocimiento. Con la creación previa de Siete grupos de trabajo se realiza lectura distribuida de los subcapítulos del documento orientador con la construcción de representaciones gráficas de cada temática, trabajando los siete subcapítulos de la siguiente manera: G1. Educación para la salud como proceso, G2. Del saber al poder-hacer G3. El cuidado como derecho, G4. Enfoque de derechos, G5. El valor de lo pedagógico como acción transformadora en Educación para la Salud, G6. Aprendizaje participativo y significativo y G.7 Metodologías activas e innovadoras, posterior al trabajo en equipo se realiza la socialización breve de aprendizajes correspondiendo al equipo de Cundinamarca la socialización del subcapítulo Enfoque de derechos prestando atención a la socialización de los demás territorios de lo trabajado en los demás subcapítulos.

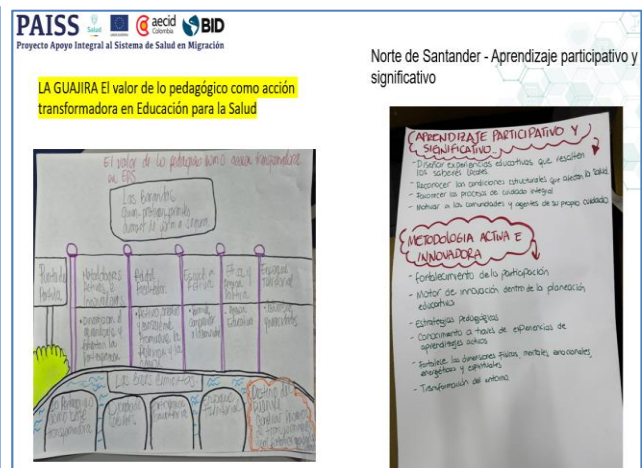
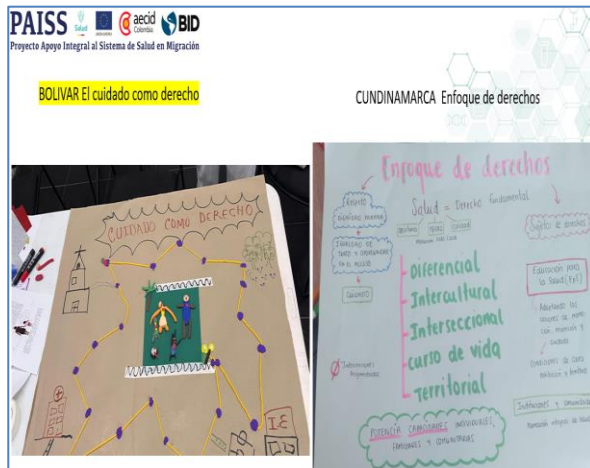

- Comprender la ruta para la acción. Desde el equipo Nacional en virtualidad realizan la presentación del capítulo 3 del documento (implementación de la EpS como proceso) haciendo énfasis en el proceso de planeación en salud que lideran las Secretarías de Salud en la actualización de los documentos de análisis situacional en salud participativo (ASIS), el Plan de Acción en Salud y el Plan de Intervenciones Colectivas donde se identifican los núcleos de inequidad del territorio y se programan las actividades a desarrollar en cada vigencia con los recursos que den respuesta a lo identificado en el ASIS de manera coherente con las metas de resultado de los planes territoriales de salud, el Plan Decenal de Salud Pública y los documentos de Pare a la Mortalidad Materna (PAREMM) y Pare a la Mortalidad Infantil (PAREMI).

Proyecto Apoyo Integral al Sistema de Salud en Migración

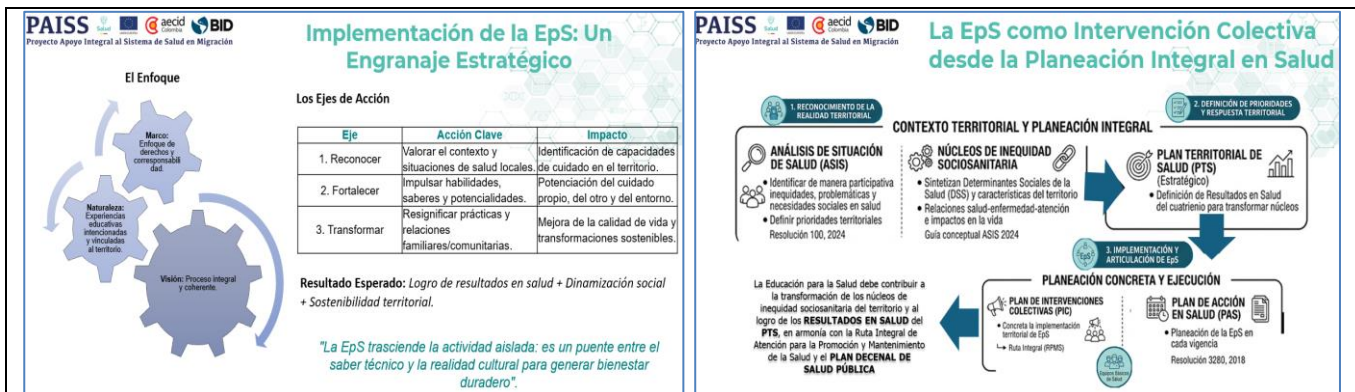

Seguidamente, socializan el proceso de planeación participativo para el desarrollo de la ruta pedagógica de la EpS como proceso en el marco de la Resolución 3280 de 2016, resaltando la importancia de los aportes de la comunidad para su construcción conjunta teniendo en cuenta los intereses de la comunidad y sus saberes previos, ya que de alguna manera han ejercido procesos de cuidado en sus familias y comunidades.



- Llegada al destino: Teniendo en cuenta que se debe acortar la sesión del taller debido al tiempo se realiza cierre reflexivo del viaje, invitando a los participantes a expresar su compromiso frente al desarrollo de la EpS en su Entidad Territorial desde los roles que cada uno tiene en este proceso, donde se destaca la revisión y estudio del documento orientador cuando ya se cuente con el documento final desde el MSPS, para su réplica con sus equipos de trabajo y en la injerencia para la inclusión de las dos intervenciones colectivas de Educación para la Salud y Redes Sociales y Comunitarias en los planes de Intervenciones Colectivas (PIC), así como en los espacios de formación al talento humano del documento orientador en los proceso de fortalecimiento de capacidades que realizan con el talento humano del PIC y otros de interés.

A su vez, desde la Secretaria de Salud de Cundinamarca y Bogotá manifiestan la importancia de conocer lo más pronto posible el documento orientador y que les hubiese gustado que el ejercicio del taller se hubiese realizado presencial para las tres entidades participantes de Cundinamarca para el reconocimiento de las experiencias que se han adelantando en los territorios, como también para la creación conjunta de propuestas de implementación de los Procesos de Educación para la Salud a partir de experiencias previas.

Proyecto Apoyo Integral al Sistema de Salud en Migración

OBSERVACIONES Y CONCLUSIONES

Se logra la participación de las tres entidades territoriales convocadas con una participación de Dos delegadas desde la Secretaria de Salud de Soacha, Siete delegados de la Secretaria de Salud de Bogotá y 20 delegados de la Secretaria de Salud de Cundinamarca, donde se destaca talento humano del Plan de Intervenciones Colectivas, referentes de salud materna, salud sexual, salud mental, salud infantil, de atención a migrantes y desde educación para la Salud.

ESTABLECIMIENTO DE COMPROMISOS

Nº	Actividad	Responsable	Fecha límite	Observaciones
1	Compartir la presentación de la actividad, junto con registro fotográfico de la actividad y el acta.	Mérida Chavez – Coordinadora Cundinamarca Proyecto PAISS	Mayo 08 de 2026	
2				

REVISIÓN Y APROBACIÓN DEL ACTA

Nº	Nombres y apellidos	Teléfono	Correo electrónico	Cargo / Dependencia o entidad	Firma
1	Marcela Chavez	3222417542	Merida.chavez@opcionlegal.org	Coordinadora Territorial Cundinamarca-PAISS	

ASISTENCIA Registro de asistencia en kobo <https://ee-eu.kobotoolbox.org/x/l1Po5Qur>

Nombre completo	Entidad territorial
Adriana Rocio Mendivelso Cristiano	Secretaría de Salud de Cundinamarca
CAROLINA FORERO GARCIA	Secretaría de Salud de Cundinamarca
CATALINA REYES BURITICA	Secretaría de Salud de Cundinamarca
Cristhian leandro Sanchez Ruiz	Secretaría de Salud de Cundinamarca
Diana Alejandra Poveda Amaya	Secretaría de Salud de Cundinamarca
Diana Rocio Correa Rojas	Secretaría de Salud de Cundinamarca
FRANCO NATALIA MARTÍN ACOSTA	Secretaría de Salud de Cundinamarca
José Daniel Fernando Gómez Delgadillo	Secretaría de Salud de Cundinamarca
Leído Marcela Rodríguez Prado	Secretaría de Salud de Cundinamarca
Liseth Lorena Riaño Motta	Secretaría de Salud de Cundinamarca
Lizeth Adriana Santana Frade	Secretaría de Salud de Cundinamarca
MARÍA JOSÉ GONZÁLEZ RICO	Secretaría de Salud de Cundinamarca
Mónica Milena Sandoval Torres	Secretaría de Salud de Cundinamarca
Sandra Iliana Losada Martinez	Secretaría de Salud de Cundinamarca
Sandra Martínez Salcedo	Secretaría de Salud de Cundinamarca
Sandra Patricia Alvarez Sierra	Secretaría de Salud de Cundinamarca
Sofía Lorena Arias Pelaez	Secretaría de Salud de Cundinamarca
YEYMI MARICELA GÓMEZ AYALA	Secretaría de Salud de Cundinamarca
Zulay Astrid Bustos Murillo	Secretaría de Salud de Cundinamarca
LILIANA NIGRINIS VELANDIA	Secretaria de Salud Soacha
Liviana Nigrinis Velandia	Secretaria de Salud Soacha
Sandra Viviana Cruz Aguilar	Secretaria de Salud Soacha
Carlos Fernando Mañana González	Secretaría Distrital de Salud de Bogotá
Deicy Andrea Roza Villamil	Secretaría Distrital de Salud de Bogotá
ESPERANZA GALEANO RODRÍGUEZ	Secretaría Distrital de Salud de Bogotá
Liseth Lorena Pava Saldaña	Secretaría Distrital de Salud de Bogotá
Luz Eliana Espinosa Peñalosa	Secretaría Distrital de Salud de Bogotá
María Eugenia Delgado Méndez	Secretaría Distrital de Salud de Bogotá
Sandra Milena Jiménez Vargas	Secretaría Distrital de Salud de Bogotá

Proyecto Apoyo Integral al Sistema de Salud en Migración

Registro Fotográfico

https://drive.google.com/drive/folders/1n0Hn1YCczTAh6tAayJ-fA_AtCHpMM5h



Entidades
colaboradoras:



Proyecto Apoyo Integral al Sistema de Salud en Migración



Entidades
colaboradoras:



Proyecto Apoyo Integral al Sistema de Salud en Migración

